

MONITORAMENTO E PREVISÃO CLIMÁTICA  
**MONITORAMENTO DA SECA\***  
 Maio de 2018

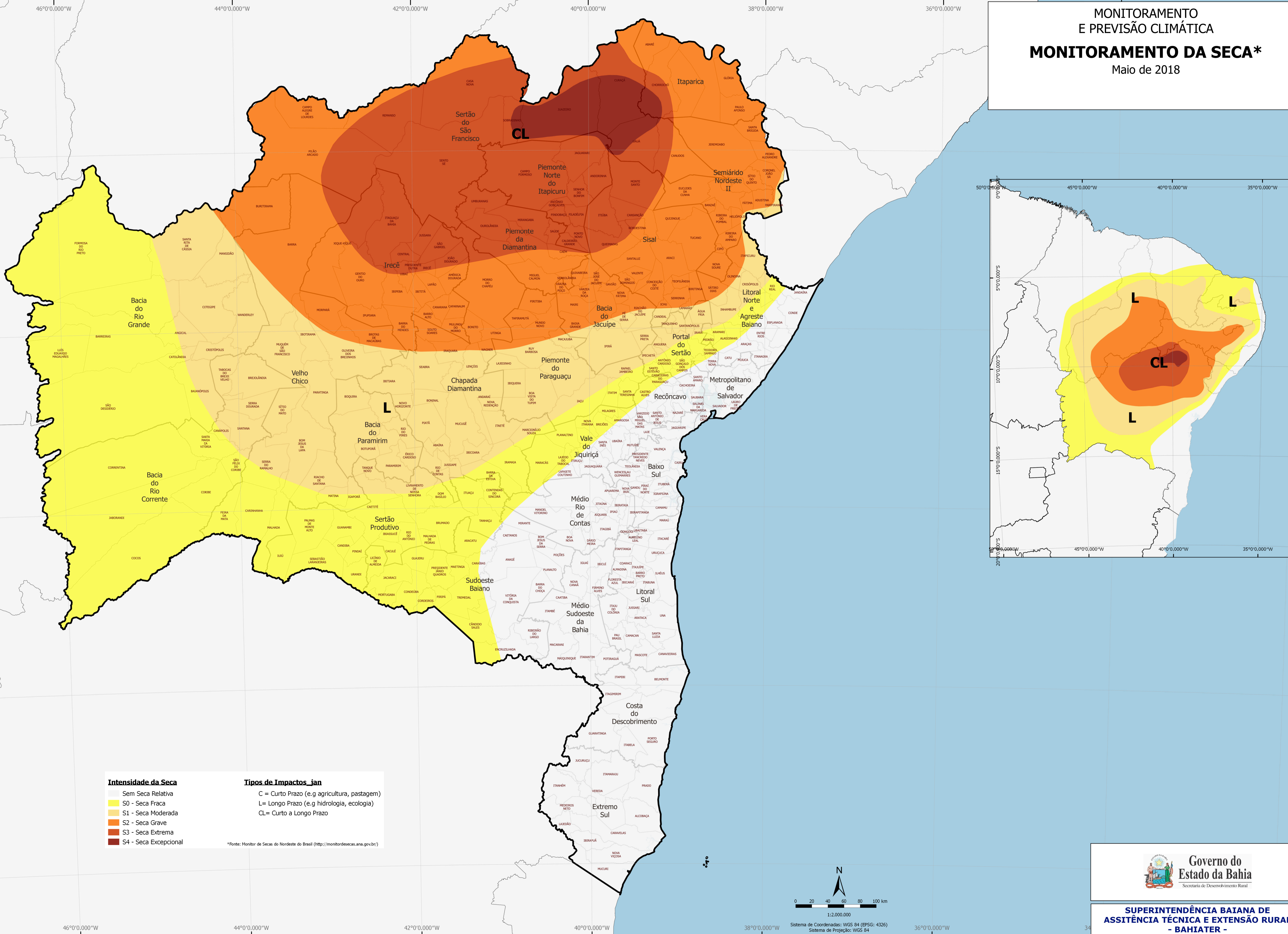

<b>Intensidade da Seca</b>	<b>Tipos de Impactos_jan</b>
<ul style="list-style-type: none"> <li><span style="display: inline-block; width: 15px; height: 10px; background-color: #f0f0f0; border: 1px solid #ccc; margin-right: 5px;"></span> Sem Seca Relativa</li> <li><span style="display: inline-block; width: 15px; height: 10px; background-color: #ffff00; border: 1px solid #ccc; margin-right: 5px;"></span> S0 - Seca Fraca</li> <li><span style="display: inline-block; width: 15px; height: 10px; background-color: #ffcc00; border: 1px solid #ccc; margin-right: 5px;"></span> S1 - Seca Moderada</li> <li><span style="display: inline-block; width: 15px; height: 10px; background-color: #ff6600; border: 1px solid #ccc; margin-right: 5px;"></span> S2 - Seca Grave</li> <li><span style="display: inline-block; width: 15px; height: 10px; background-color: #ff3300; border: 1px solid #ccc; margin-right: 5px;"></span> S3 - Seca Extrema</li> <li><span style="display: inline-block; width: 15px; height: 10px; background-color: #800000; border: 1px solid #ccc; margin-right: 5px;"></span> S4 - Seca Excepcional</li> </ul>	<ul style="list-style-type: none"> <li>C = Curto Prazo (e.g agricultura, pastagem)</li> <li>L = Longo Prazo (e.g hidrologia, ecologia)</li> <li>CL= Curto a Longo Prazo</li> </ul>

\*Fonte: Monitor de Secas do Nordeste do Brasil (<http://monitordeseccas.ana.gov.br/>)

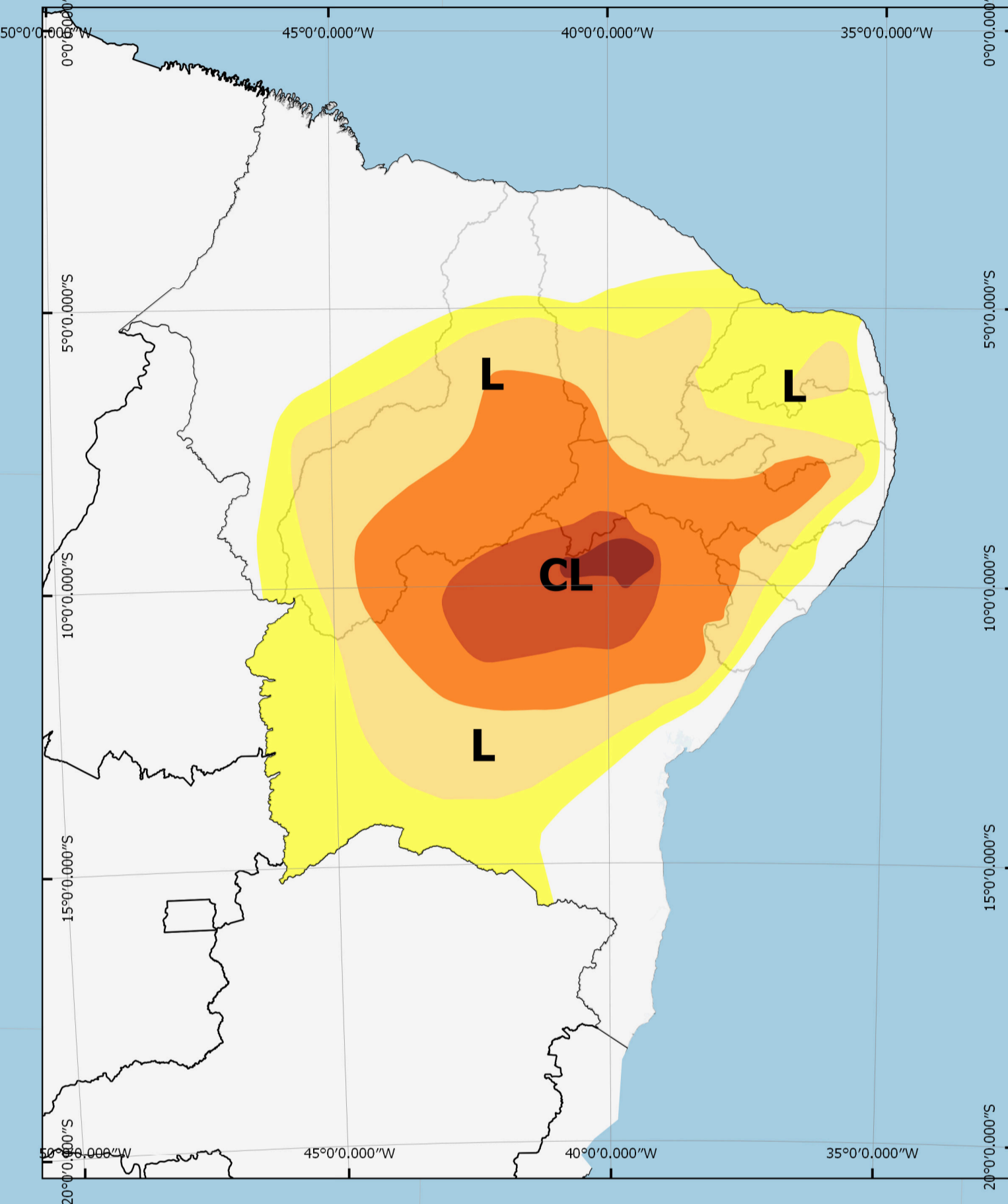

N

0 20 40 60 80 100 km

1:2.000.000

Sistema de Coordenadas: WGS 84 (EPSG: 4326)  
 Sistema de Projeção: WGS 84

**Governo do Estado da Bahia**  
 Secretaria de Desenvolvimento Rural

---

**SUPERINTENDÊNCIA BAIANA DE ASSISTÊNCIA TÉCNICA E EXTENSÃO RURAL**  
**- BAHIA TER -**