

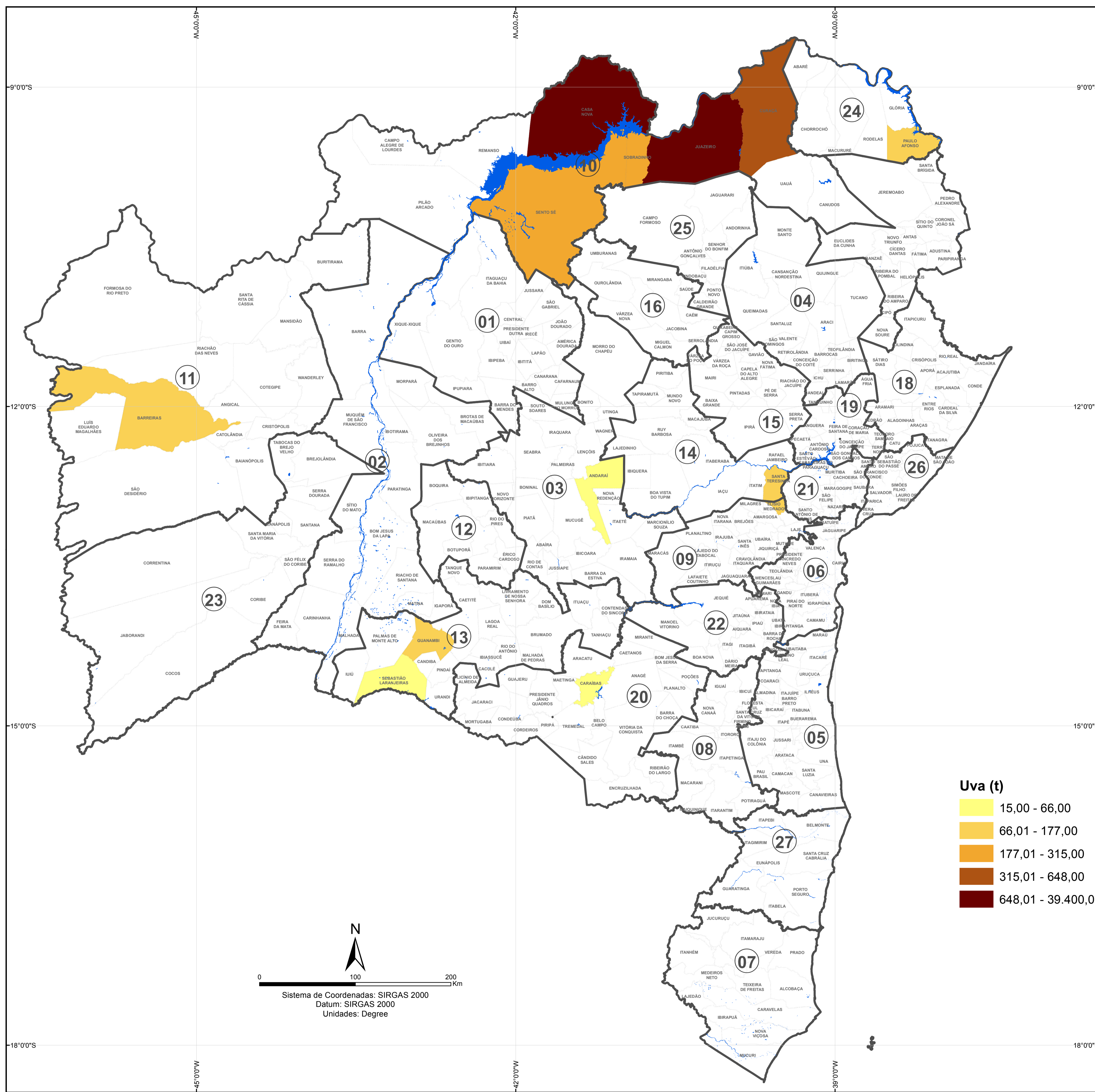

PRODUÇÃO AGRÍCOLA - BAHIA 2015 -



SECRETARIA DE DESENVOLVIMENTO RURAL



MUNICÍPIOS COM MAIOR PRODUÇÃO* (Toneladas)

| | |
|---|-------------------------|
| ITAPARICA | SENTO SÉ - 315 |
| PAULO AFONSO - 168 | SOBRADINHO - 300 |
| SERTÃO DO SÃO FRANCISCO SERTÃO PRODUTIVO | |
| CASA NOVA - 36.000 | GUANAMBI - 100 |
| CURACÁ - 648 | VALE DO JQUIRIÇÁ |
| JUAZEIRO - 39.400 | ELÍSIO MEDRADO - 177 |

*Fonte: Produção Agrícola Municipal - PAM (SIDRA/IBGE, 2015)

Uva (t)

| | |
|--|--------------------|
| | 15,00 - 66,00 |
| | 66,01 - 177,00 |
| | 177,01 - 315,00 |
| | 315,01 - 648,00 |
| | 648,01 - 39.400,00 |

Territórios de Identidade

| | | | |
|--|------------------------------|--|-------------------------------------|
| | 01 - Irecê | | 14 - Piemonte do Paraguaçu |
| | 02 - Velho Chico | | 15 - Baía do Jacuípe |
| | 03 - Chapada Diamantina | | 16 - Piemonte da Diamantina |
| | 04 - Sisal | | 17 - Semiárido Nordeste II |
| | 05 - Litoral Sul | | 18 - Litoral Norte e Agreste Baiano |
| | 06 - Baixo Sul | | 19 - Portal do Sertão |
| | 07 - Extremo Sul | | 20 - Sudoeste Baiano |
| | 08 - Médio Sudoeste da Bahia | | 21 - Recôncavo |
| | 09 - Vale do Jiquiriçá | | 22 - Médio Rio de Contas |
| | 10 - Sertão do São Francisco | | 23 - Baía do Rio Corrente |
| | 11 - Baía do Rio Grande | | 24 - Itaparica |
| | 12 - Baía do Paramirim | | 25 - Piemonte Norte do Itapicuru |
| | 13 - Sertão Produtivo | | 26 - Metropolitano de Salvador |
| | | | 27 - Costa do Descobrimento |

