



# DIAGNÓSTICO DA DISTRIBUIÇÃO ESPACIAL DA PRODUÇÃO

## PRODUÇÃO AGRÍCOLA - BAHIA 2015 -



SECRETARIA DE DESENVOLVIMENTO RURAL

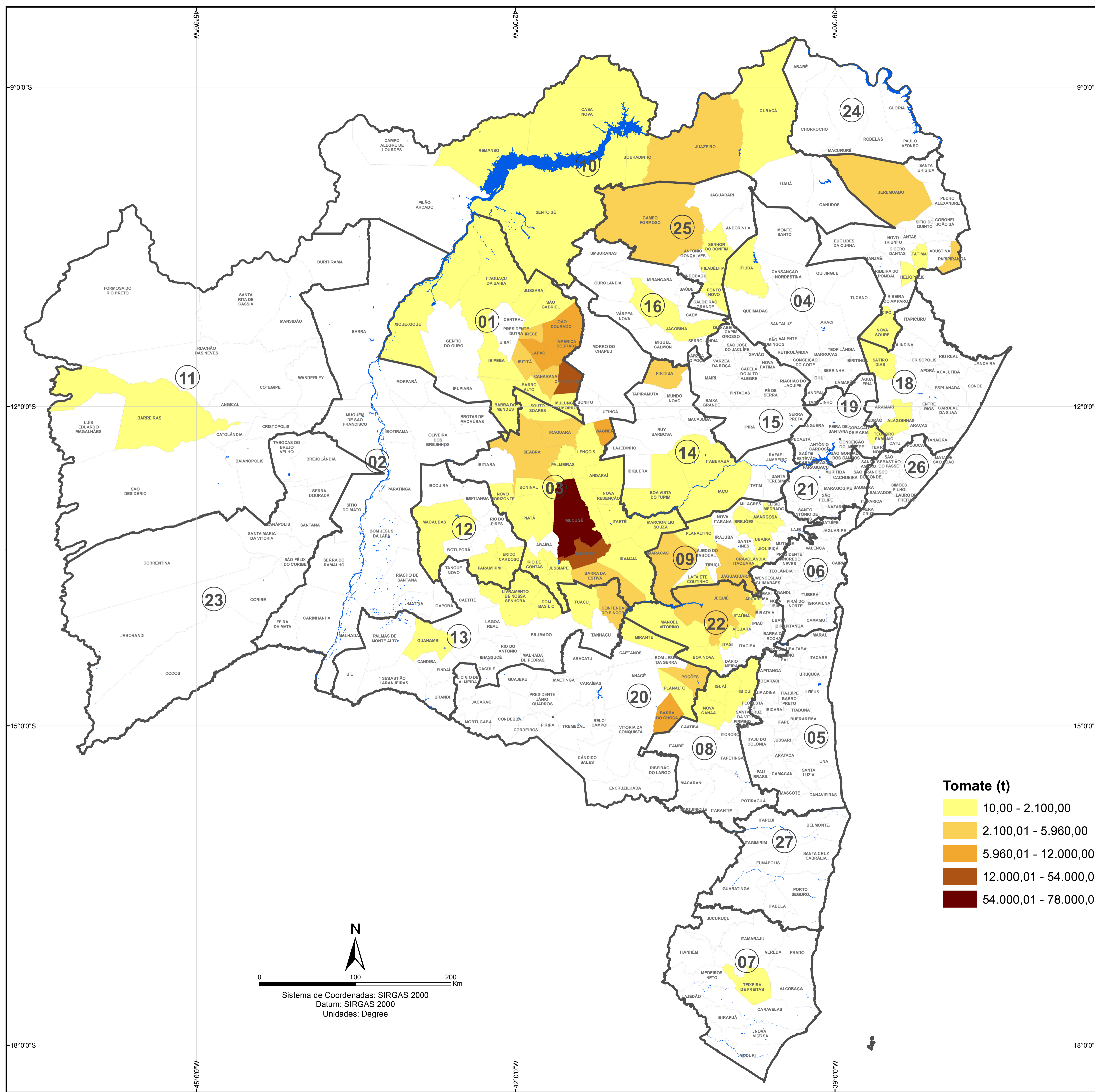

### MUNICÍPIOS COM MAIOR PRODUÇÃO\* (Toneladas)

|                           |                                    |
|---------------------------|------------------------------------|
| <b>CHAPADA DIAMANTINA</b> | <b>PIEMONTE NORTE DO ITAPICURU</b> |
| IBICOARA - 54.000         | CAMPO FORMOSO - 5.287              |
| MUCUGÊ - 78.000           | <b>SEMIÁRIDO NORDESTE II</b>       |
| WAGNER - 9.000            | JEREMOABO - 5.960                  |
| <b>IRECÊ</b>              | <b>SERTÃO DO SÃO FRANCISCO</b>     |
| AMÉRICA DOURADA - 9.000   | JUAZEIRO - 5.251                   |
| CAFARNAUM - 36.000        | <b>SUDOESTE BAIANO</b>             |
| JOÃO DOURADO - 12.000     | BARRA DO CHOÇA - 10.500            |
| LAPÃO - 10.500            | <b>VALE DO JIQUIRIÇÁ</b>           |
|                           | MARACÁS - 5.425                    |

\*Fonte: Produção Agrícola Municipal - PAM (SIDRA/IBGE, 2015)

### Tomate (t)

|  |                       |
|--|-----------------------|
|  | 10,00 - 2.100,00      |
|  | 2.100,01 - 5.960,00   |
|  | 5.960,01 - 12.000,00  |
|  | 12.000,01 - 54.000,00 |
|  | 54.000,01 - 78.000,00 |

### Territórios de Identidade

|  |                              |  |                                     |
|--|------------------------------|--|-------------------------------------|
|  | 01 - Irecê                   |  | 14 - Piemonte do Paraguaçu          |
|  | 02 - Velho Chico             |  | 15 - Baía do Jacuípe                |
|  | 03 - Chapada Diamantina      |  | 16 - Piemonte da Diamantina         |
|  | 04 - Sisal                   |  | 17 - Semiárido Nordeste II          |
|  | 05 - Litoral Sul             |  | 18 - Litoral Norte e Agreste Baiano |
|  | 06 - Baixo Sul               |  | 19 - Portal do Sertão               |
|  | 07 - Extremo Sul             |  | 20 - Sudoeste Baiano                |
|  | 08 - Médio Sudoeste da Bahia |  | 21 - Recôncavo                      |
|  | 09 - Vale do Jiquiriçá       |  | 22 - Médio Rio de Contas            |
|  | 10 - Sertão do São Francisco |  | 23 - Baía do Rio Corrente           |
|  | 11 - Baía do Rio Grande      |  | 24 - Itaparica                      |
|  | 12 - Baía do Paramirim       |  | 25 - Piemonte Norte do Itapicuru    |
|  | 13 - Sertão Produtivo        |  | 26 - Metropolitano de Salvador      |
|  |                              |  | 27 - Costa do Descobrimento         |

0 100 200 Km

Sistema de Coordenadas: SIRGAS 2000  
Datum: SIRGAS 2000  
Unidades: Degree